

# 한국전문대학입학관리자협의회

수 신 전국 전문대학 총장

(경유) 입학담당부서장

제 목 2019년 「한국전문대학입학관리자협의회 워크숍」 참가 안내

---

1. 귀 대학(교)의 무궁한 발전을 기원합니다.

2. 본 협의회 운영위원회의 심의, 의결에 따라 입학팀(과)장 및 입학담당 직원들을 대상으로 「한국전문대학입학관리자협의회 워크숍」을 제주도 제주도 메종글래드 호텔에서 2박3일간 개최합니다. 본 과정은 입시 전문가로서의 실무수행 능력 함양을 목적으로 워크숍을 실시하오니 입학 및 홍보 관련 부서의 담당선생님들이 참석할 수 있도록 협조하여 주시기 바랍니다.

- 4월 3일(수) : 한국전문대학교육협의회 입학지원실 관계자의 '2019학년도 전문대학 입시결과' 및 교육부 관계자를 초청하여 대학구조개혁에 따른 전문대학 정원조정과 향후 발전방향 발표, 인구절벽에 따른 고등학교 부장선생님을 초청하여 고등학교에서 바라본 효율적인 전문대학 입시의 개성방향 등을 발표함.
- 4월 4일(목) : 전문대학 입시 감사 및 전형료 감사사례 및 전문대학 입학통합시스템 개선 방향과 전문대학 수시, 정시 박람회 추진계획 등을 발표하며, 찾아가는 지역 박람회와 교사 설명회 추진계획을 발표, 입시관련 토론 및 협의
- 4월 5일(금) : 총회와 지역별 협의회 간담회를 통하여 입학전형 관련 문제점을 해결하고 각종 입학 정보를 교환하고자 합니다.

붙임 : 1. 한국전문대학입학관리자협의회 워크숍 참가 계획 안내 1부.  
2. 한국전문대학입학관리자협의회 워크숍 프로그램(안) 1부.  
3. 한국전문대학입학관리자협의회 워크숍 세부일정표(안) 1부.  
4. 한국전문대학입학관리자협의회 워크숍 참가 신청 안내 1부.  
5. 워크숍 장소 안내 1부. 끝.

## 한국전문대학입학관리자협의회장



수신자 : 가톨릭상지대학교 외 135개 대학

---

사무국장 동원대학 엄상필 수석부회장 대전과학기술대학 양해철 / 구미대학 권기갑 회장 동서울대학 김용욱  
협조자 수석부회장(정책위원장) 경남정보대학 최동일

시 행 한전입협-0289(2019. 02. 28) 접수- ( . . )

우 13117 경기도 성남시 수정구 복정로76(복정동423번지) / [www.dsc.ac.kr](http://www.dsc.ac.kr)

전화 (031)720-2900~2/(031)760-0112 전송 (031)720-2903 / (0311)763-9149 / 공개구분

---

## 한국전문대학입학관리자협의회 워크숍 참가 계획 안내

---

1. 기 간 : 2019. 4. 3(수) 13:30 ~ 4. 5(금) 11:00, 【 2박 3일 】
2. 장 소 : 제주 메종글래드 호텔
3. 교육내용 : 【 붙임 2 】 참조
4. 참가대상 : 전문대학 입학 담당 교직원 200명 내외
5. 참가비 납부
  - 1인당 참가비 : 450,000원
  - 입금계좌 : 우리은행 1002-548-417571
  - 예금주 : 한전입협 【 한국전문대학입학관리자협의회 】
  - 납부기한 : 2019. 3. 22(금) 【 입금자명은 대학명으로 입금 부탁드립니다. 】
6. 참가 신청
  - 신청방법 : 한국전문대학입학관리자협의회 워크숍 참가 신청방법 안내 【 붙임 4 】 참조
  - 신청기한 : 2019년 3월 11일(월) ~ 3월 22(금)
7. 기타 안내 사항
  - 약도, 변경사항 및 최종 참가자 명단은 참가 신청 마감 후에 안내 해드리겠습니다.
  - 객실은 2인 1실로 배정해드리오며, 동일대학 참가자는 우선적으로 같은 객실을 배정해드리오며, 이외 같은 객실 이용을 원하시는 분은 온라인 신청 특이사항에 대학 및 이름을 작성하시기 바랍니다.

▣ 제주공항에서 메종글래드 호텔까지 셔틀버스 운행 【 시간 변경 시 추우 안내함. 】

  - 제주공항 : 08:30, 10:30, 12:30, 14:30, 16:30 【 공항 C-10번 대행버스 주차장 승차 】
  - 메종글래드 : 08:00, 10:00, 12:00, 14:00 【 호텔 정문 앞 】
8. 본 협의회 연수담당자 및 연락처
  - 연수담당자 : 사무국장 엄상필 【 speom@te.ac.kr 】
  - 문 의 : 031-760-0142 / 010-4323-5521
    - 동서울대학교 김용옥(010-6319-8339), 구미대학교 권기갑(010-3546-5406)
    - 대전과학기술대학교 양해철(010-4101-8730), 경남정보대학교 최동일(010-3567-4889)

## 한국전문대학입학관리자 협의회 워크숍 프로그램(안)

### 1. 목 적

2019학년도 입학전형결과 분석 및 향후 추이를 전망해 보고 전문입시 기관의 입시분석에 따른 2019학년도 전문대학 입시제도와 입시동향에 대한 지역별 팀 토론 및 교육부와 한국전문대학교육협의회 입시정책방향에 대한 집중 토의를 통해 입학전형과 관련된 문제점 및 해결방안을 도출하며, 2020년 전문대학 입시특징 및 전망과 전문대학 구조개혁에 따른 입시전략과 정책방향 및 향후 발전 과정을 통해 일반대학과의 경쟁력을 향상시키고 입시 업무에 관한 실무교육을 통한 입시관리자를 양성하고자 함.

### 2. 기대효과

- 가. 2020학년도 입시전략을 위하여 2019학년도 입시를 분석하여 향후 추이 예측 및 대응 전략 수립.
- 나. 본회 및 지부별 협의회를 통하여 정보를 교환하고 도출된 문제점의 해결방안 모색.
- 다. 효과적인 입시홍보 기법 체득을 통해 일반대학과의 홍보를 차별화하여 입시홍보 전문가 육성.
- 라. 효과적인 입시전략과 기법을 습득하여 입시관리자 전문성 극대화.
- 마. 교육부, 한국전문대학교육협의회 및 진로진학상담교사협의회와 협력방안 모색.

### 3. 워크숍 개요

- 가. 대 상 : 전문대학 입학 담당 교직원 200명 내외
- 나. 일 정 : 2019. 4. 3(수) 13:30 ~ 4. 4(금) 11:00, 【 2박 3일 】
- 다. 장 소 : 제주 메종글래드 호텔

### 4. 워크숍 주요 내용(안)

일 자	세 부 주 요 내 용	
1일차	워크숍 장소로 개별이동	1. 연수 오리엔테이션 2. 총회 3. 격려사(한국전문대학교육협의회 사무총장) 4. 2019학년도 전문대학 입시결과 발표 5. 고등학교에서 바라본 효율적인 전문대학 입시 방향 6. 전문대학 입시 정책방향 및 향후 발전 추진과제 7. 대학 구조개혁에 따른 전문대학 정원조정 및 향후 발전 방향
2일차	1. 전문대학 입시 감사 및 전형료 감사사례 발표 2. 대학구조개혁에 따른 입시전략 3. 2019학년도 입시 특징 및 향후 발전 방향 4. 2020학년도 전문대학 입시 기본계획 발표 및 전문대학 입학통합시스템 개선 발표	5. 2020학년도 수시 및 정시박람회 추진 계획 발표 6. 찾아가는 입시박람회 추진계획 및 교사 설명회 추진 계획 발표 7. 대 토론회
3일차	1. 지역별 간담회(지역협의회장 주관) 2. 지역별 간담회 내용발표	귀 가

※ 상기 일정 및 내용은 사정에 따라 변동될 수 있음.

## 한국전문대학입학관리자협의회 워크숍 세부일정표(안)

일 시		내 용	발표자	소 속
4. 3 (수)	13:30~14:00	등록 : 안내데스크	사 국 무 장	동원대학교 입학관리팀장
	14:00~14:10 (10분)	개회 및 연수 오리엔테이션	수 석 부 회 장	경남정보대학교 입학기획실장
	14:10~14:20 (10분)	입학관리자 협의회 회장 인사말	회 장	동서울대학교 입학홍보과장
	14:20~15:00 (40분)	기조 강의	황보 은	한국전문대학교육협의회 황보 은 사무총장
	15:00~15:50 (50분)	대학 구조개혁에 따른 전문대학 정원조정 및 향후 발전 방향	안수미 과 장	교육부 전문대학정책과장 배진숙사무관,장수용 사무관
	15:50~16:00	휴 식		
	16:00~16:50 (50분)	전문대학-교육청-고교간 효율적인 입시전략 및 홍보 방향	이덕한 장학사	인천교육청 장학사
	16:50~17:40 (50분)	전문대학 입학자원 확보를 위한 추진방안	이승주 실 장	한국전문대학교육협의회 입학지원실장
	17:40~18:30 (50분)	고등학교에서 바라본 효율적인 전문대학 입시의 개선방향	조만기 위 원	판곡고 3학년부장 전문대협 전문위원
	19:00~21:00	만 찬	공 통	그랜드볼룸
4. 4 (목)	07:30~09:20	조 식	공 통	조식부페
	09:20~10:00 (40분)	전문대학 입시 감사 및 전형료 감사사례 발표	조준영 사무관	교육부 사학감사담당관실
	10:00~10:30 (30분)	대학구조개혁에 따른 입시전략	강석규 회 장	한국전문대학교무입학처장 협의회 총괄회장 충북보건대입학처장
	10:30~11:00 (30분)	2019학년도 입시 특징 및 향후 발전 방향	박찬열 회 장	한국전문대학교무입학처장 협의회 입학회장 부산여자대 교무입학처장
	11:10~11:50 (50분)	2020학년도 전문대학 입학전형 기본사항 및 전문대학 입학통합시스템 개선 방향	안종현 김지은	한국전문대학교육협의회 입학지원팀장, 대리
	12:00~13:00	중식	공 통	
	13:00~13:50 (50분)	2019 진학지원센터 업무보고 및 입학자원 확보를 위한 교육통계 분석	안연근 센터장	한국전문대학교육협의회 대학지원센터장
	13:50~14:30 (40분)	2020학년도 전문대학 수시 및 정시 박람회 추진 계획 발표	강성환 팀 장	한국전문대학교육협의회 대학지원센터팀장
	14:30~14:40	휴 식		
	14:40~15:30 (50분)	전문대학 효과적인 입시 홍보 전략 및 발전방향	권기갑 수석부회장	구미대학교 입학기획팀장
	15:30~17:50 (70분)	2020학년도 수시모집 총원합격 정시모집기간 및 2021학년도 입시일정 토론회 (3개권역 지역별 분임토의)	공 통	다이아몬드룸외 2곳
	18:00~21:00	자유시간 및 지역별 석식	공 통	
4. 5 (금)	07:00~09:30	조식	공 통	조식부페
	09:30~10:00	전문대학 입학전형 개선방안 위원회 운영 경과 보고 및 지역별 토론 결과 발표	정 책 위원장	경남정보대학 입학기획실장
	10:00~11:00	입시 및 홍보 감사 사례발표	양해철 수석부회장	대전과학기술대학교 입학팀장
	11:00~	설문작성 및 수료식(수료증 온라인 출력 안내)		

※ 상기 일정 및 내용은 사정에 따라 변동될 수 있음.

## 한국전문대학입학관리자협의회 워크숍 참가 신청 안내

1. 온라인 연수 신청은 회원 가입 후 신청할 수 있습니다.

※ 로그인 후 회원신청 가능, 비회원인 경우 회원 가입 후 신청하시기 바랍니다.

The screenshot shows the KNCMA website with the following structure:

- Header:** 한국전문대학 입학관리자협의회, 협의회소개, 대학소식, 이야기세상, 자료실, LOGIN, MYPAGE, SITEMAP.
- Main Menu:**
  - 인사말, 일반현황, 협의회화치, 연수프로그램 (highlighted with a red box)
  - 공지사항, 협의회동정, 교육동향, 우리대학소식
  - 자유게시판, 자유사진방, 건의사항, 연도별교육자료
- Content Area:**
  - 우리대학소식: 전국에 있는 대학들의 소식과 정보가 가득.
  - 입학관리자협의회: 홈페이지 방문을 환영합니다!
  - 건의사항: 학업사항과 의견들을 남길 수 있는 공간.
  - 연도별교육자료: 연도별로 교육자료들을 한눈에 보기!
  - 자유게시판: 자유롭게 글을 공유할 수 있는 게시판.
  - 자유사진방: 입학관리자 협의회 사진과 이야기가 있는 곳.
- Footer:** 협의회동정, 공지사항, 교육동향, 일반현황, 기타자료.

2. 현재 진행 중인 연수프로그램 선택

The screenshot shows the '연수프로그램' (Education Program) selection page. The table lists the following programs:

순번	프로그램명	기간	참가신청기한	마감여부
5	2018년 한국전문대학입학관리자협의회 워크숍 안내	2018-04-18 ~ 04-20	2018-03-12 ~ 04-13	[진행중]
4	2017년 한국전문대학입학관리자협의회 워크숍 안내	2017-04-12 ~ 04-14	2017-03-20 ~ 04-07	[마감]
3	2016년 한국전문대학입학관리자협의회 워크숍 안내	2016-04-27 ~ 04-29	2016-03-28 ~ 04-27	[마감]
2	2015년 한국전문대학입학관리자협의회 워크숍 안내	2015-04-29 ~ 05-01	2015-03-21 ~ 04-27	[마감]
1	2014년 한국전문대학입학관리자협의회 워크숍 안내	2014-04-23 ~ 04-25	2014-03-11 ~ 04-18	[마감]

### 3. 연수프로그램 확인 후 신청하기 클릭

**협의회소개**

인사말

일반현황

협의회화치

**연수프로그램**

< 이전
**연수프로그램**
다음 >

프로그램명	2018년 한국전문대학입학관리자협의회 워크숍 안내		
연수담당자	한진입학		
담당자 연락처	031-760-0142		
기간	2018.04.19 (수) 13:30 ~ 04.20 (금) 13:00		
장소	제주 엠스데이 호텔 (http://www.mstayjeju.co.kr/kj/)		
참가신청기한	2018.03.12 (월) 10:00 ~ 04.13 (금) 21:00 <b>【신청가능】</b>		
참가비	450,000원		
입금계좌	우리은행 1002-546-417571	<b>배급주</b>	한국전문대학입학관리자협의회
납부기한	2018.04.13 (금)		
내용	<p>한국전문대학교육협의회와 연수프로그램을 공동으로 기획하여 입학팀(과)장 및 입학담당 직원들을 대상으로 「한국전문대학입학관리자 워크숍」을 제주도 리마다 브라자호텔에서 개최합니다.</p> <p>본 과정은 입시 전문가로서의 실무수행능력 향상을 목적으로 실시합니다.</p> <p>1. 기 간 : 2018. 4. 19(수) 13:30 ~ 4. 20(금) 11:00. 【2박 3일】</p> <p>2. 장 소 : 제주도 엠스데이 호텔</p> <p>3. 교육내용 : 공문 【붙임 2】 참조</p> <p>4. 참가대상 : 전문대학 입학 담당 교직원 180명 내외</p>		
첨부파일			

신청하기
목록

### 4. 참가자 정보 입력 후 신청완료 클릭

**협의회소개**

인사말

일반현황

협의회화치

**연수프로그램**

< 이전
**연수프로그램**
다음 >

**○ 참가자 정보**

성명	대학명	부서명	휴대폰번호	이메일주소
관리자	<input type="text"/>	<input type="text"/>	011-123-4567	abc@abc.com
특이사항	<input type="text"/>			

**○ 추가입력란**

※ 학위, 성별, 연령 등은 소속 변경 시 경고사항입니다.

학위	<input type="text"/>	성별	남 <input checked="" type="radio"/> 여 <input type="radio"/>	연령	<input type="text" value="53"/>
----	----------------------	----	--	----	---------------------------------

※ 회원정보도 함께 수정 ☐

신청완료
돌아가기

5. “ 연수프로그램 참가 신청 완료 되었습니다 ” 가 나와야 워크숍 신청 완료됩니다.

※ 참가신청은 온라인으로 신청해 주시면 됩니다.

입금 확인은 사무국장이 확인하며 연수비 납부기한까지 입금이 안되면  
개별 연락 및 SMS를 발송하오니 이점 참고하시기 바랍니다.

※ 참가비 및 수료증은 워크숍 종료 후 4월 8일(월) 오전 10시부터  
한국전문대학입학관리자 홈페이지에서 신청과 동일한 확인하시면  
수료증을 출력할 수 있습니다.



## 한국전문대학입학관리자협의회 워크숍 장소 안내

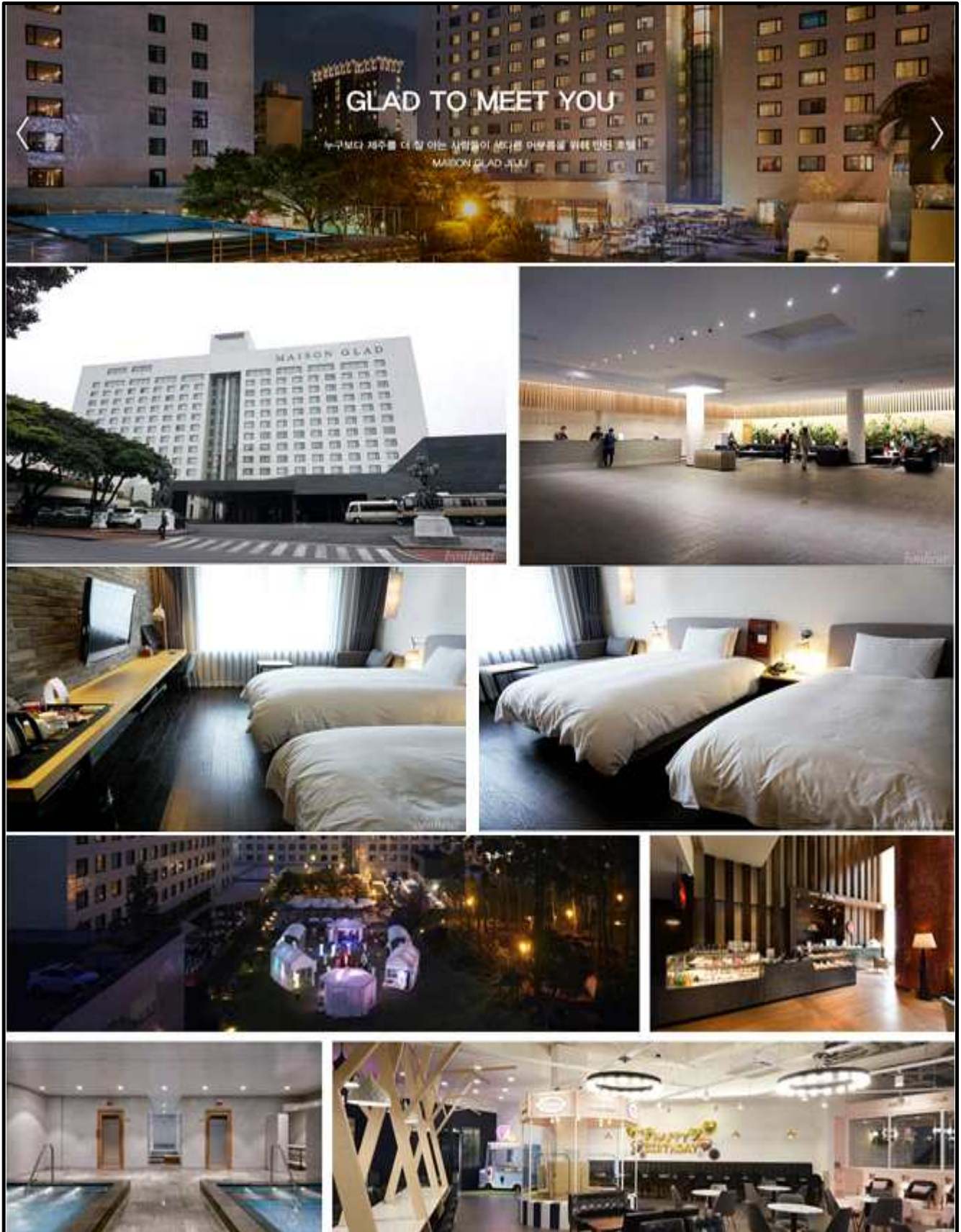





### 제주국제공항 → 매종글래드제주

#### 🚗 렌터카

공항로 → 도형로 → 신광로

총 거리 : 3.5km | 소요시간 : 약 10분

#### 🚌 셔틀버스

공항C-10번 대형버스 주차장 승차 → 호텔 하차

※ 2018.12.01 ~ 2019.06.30 기간은 정기셔틀로 운행 됩니다.

※ 정기 셔틀버스 운영시간 : 8:30/ 10:30/ 12:30/ 14:30/ 16:30/ 18:30 총 6회 운행 합니다.

### 매종글래드제주 → 제주국제공항

#### 🚗 렌터카

노연로 → 신대로 → 공항로

총 거리 : 3.2km | 소요시간 : 약 10분

#### 🚌 셔틀버스

호텔 승차 → 제주국제공항 하차

※ 2018.12.01 ~ 2019.06.30 기간은 정기셔틀로 운행 됩니다.

※ 정기 셔틀버스 운영시간 : 8:00/ 10:00/ 12:00/ 14:00/ 16:00/ 18:00 총 6회 운행합니다.

구 분	제주국제공항 → 매종글래드제주	매종글래드제주 → 제주국제공항
1	08 : 30	08 : 00
2	10 : 30	10 : 00
3	12 : 30	12 : 00
4	14 : 30	14 : 00
5	16 : 30	16 : 00
6	18 : 30	18 : 00